# Russian Social Sciences and Humanities Periodicals (UDB-EDU)
# &
# Russian Central Newspapers (UDB-COM)

# User Training

2026/11/9 聯合百科 曾凱文

**Agenda**

**System Requirements**

**Introduction**

**Getting Started**

**Interface Overview**

**Browse**

**Basic Search & Advanced Search**

**Transliteration Search**

**DEMO 1**

**DEMO 2**

**DEMO 3**

**DEMO 4**

# System Requirements

| Supported Browser |
| --- |
| Chrome |
| Firefox |
| Safari |
| Edge |

| Operating System |
| --- |
| Microsoft Windows 7+ |
| macOS 10.10+ |
| Unix-like |

Additional Requirement:

- Latest browser recommended
- JavaScript & Cookies enabled
- 1280 × 1024 px / 1440 × 900 px

# Russian Social Sciences and Humanities Periodicals (UDB-EDU) 1997-PRESENT




***Russian Social Sciences and Humanities Periodicals*** provides researchers with a unique opportunity to cross-search the contents of major Russian periodicals on a wide variety of subjects. The collection features **over 100 Russian journals on sociology, philosophy, history, economy, pedagogics, politology, law, and more.** This includes all 31 journals of the Russian Academy of Sciences, ranging in focus from archaeology to linguistics, as well as popular literary editions and independent scholarly publications.

# Russian Central Newspapers (UDB-COM)


Коммерсантъ

Монгол шоу дал

Владимира Путина встретили так, что мало не показалось никому

Прибавка к прибавке

Работодатели планируют компенсировать повышение НДФЛ топ-менеджерам

Новостройки уходят в минус

Выполнение нацпроекта по жилью оказалось под угрозой

Подписки собрали кассу

На российском рынке онлайн-кинотеатров подписочная модель победила рекламную

**Russian Central Newspapers** provides **same-day access to 35** of the most influential daily and weekly Russian publications on current affairs, including news magazines. Content includes **official government publications, popular and business newspapers, and trade publications**. The collection covers **90 publications in total**, with archives dating **back to 1983**.

# Getting Started



資料庫

## Russian Central Newspapers (UDB-COM)

East View Publications.

Minneapolis, Minn. : East View Publications; [1999]-

線上可獲得 >

回到頁面頂端

線上檢視

傳送至

詳細書目

連結

### 線上檢視

**可得全文**

Russian Central Newspapers (UDB-COM)

資料庫

## Russian Social Sciences and Humanities Periodicals (UDB-EDU)

East View Publications.

Minneapolis, Minn. : East View Publications; Began in 1999?; [1999?]-

線上可獲得 >

回到頁面頂端

線上檢視

傳送至

詳細書目

連結

### 線上檢視

**可得全文**

Russian Social Sciences and Humanities Periodicals (UDB-EDU)

# Interface Overview

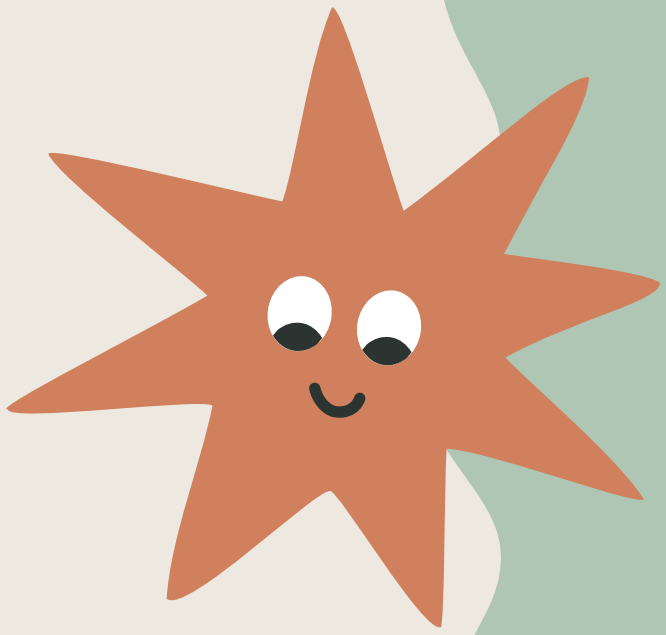

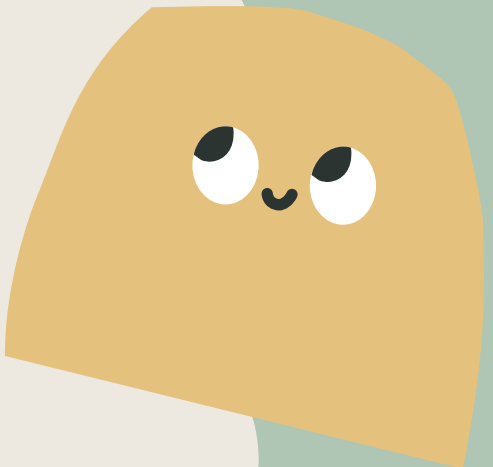

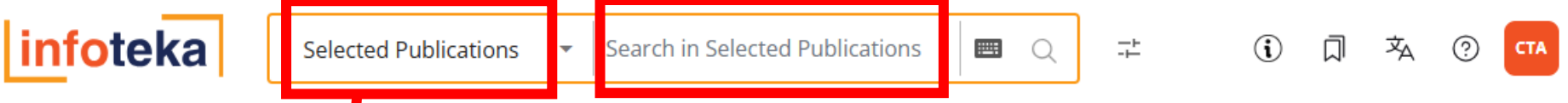


Search

# Russian Social Sciences and Humanities Periodicals (UDB-EDU)

List About

Search by title

30 Selected 30 per page

Quick search by title

Title list

| Title | Country | City | Language | Freq. | Status | Archive From | Latest Issue |
|---|---|---|---|---|---|---|---|
| Alma Mater | Russia | Moscow | Russian | Monthly | Active | 2006 | No. 9; 2026 |
| Arkheologiia, etnografiia i antropologiia Evrazii | Russia | Novosibirsk | Russian | Quarterly | Active | 2006 | No. 3, Vol. 54; 2026 |
| Aziia i Afrika segodnia | Russia | Moscow | Russian | Monthly | Active | 2000 | No. 8; 2026 |
| Chelovek | Russia | Moscow | Russian | Bi-monthly | Active | 2000 | No. 5, Vol. 37; 2026 |
| Diletant | Russia | Moscow | Russian | Monthly | Active | February, 2016 | No. 130; Oct., 2026 |
| Druzhba narodov | Russia | Moscow | Russian | Monthly | Active | 1999 | No. 9; 2026 |
| Ekonomicheskaia politika | Russia | Moscow | Russian | Bi-monthly | Active | Mar. 31, 2006 | No. 4, Vol. 21; Aug., 2026 |
| Ekonomicheskoe razvitie Rossii | Russia | Moscow | Russian | Monthly | Active | Jan. 31, 2013 | No. 8, Vol. 33; Aug., 2026 |
| Ekonomika i matematicheskie metody | Russia | Moscow | Russian | Quarterly | Active | January, 2000 | No. 3, Vol. 62; Sep., 2026 |
| EKO. Vserossiiskii ekonomicheskii zhurnal | Russia | Novosibirsk | Russian | Bi-monthly | Active | April, 2006 | No. 4; Aug., 2026 |
| Etnograficheskoe obozrenie | Russia | Moscow | Russian | Bi-monthly | Active | 2000 | No. 5; 2026 |
| Filologicheskie nauki | Russia | Moscow | Russian | Bi-monthly | Active | 2011 | No. 5; 2026 |
| Filosofiia obrazovaniia | Russia | Novosibirsk | Russian | Quarterly | Active | 2006 | No. 2, Vol. 26; 2026 |

# Browse

infoteka | Within Publication | Search in Within Publication | CTA

Search within this publication






## Chelovek

About Details

Select a year: 2026

Select issue

Popular-science illustrated magazine about Man. Psychology, religion, culture and philosophy.

**Latest issue:** No. 5, Vol. 37, 2026

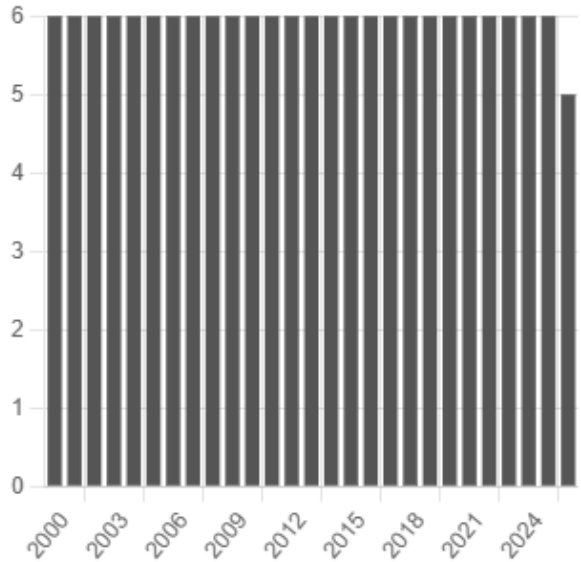


View chart data

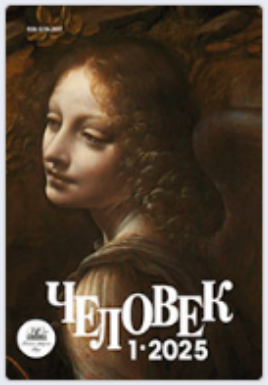


# Chelovek

About Details

Select a year 2026

Select issue

| | |
|---|---|
| Title (Original) | Человек |
| Language | Russian |
| Frequency | Bi-monthly (6 per year) |
| City | Moscow |
| Country | Russia |
| ISSN | 0236-2007 |
| Publisher | FGBU "Izdatel'stvo "Nauka" |
| Year First Published | 1990 |
| Data Format | PDF, article-based |
| Archive From | 2000 |
| Persistent URL | https://online.infoteka.com/browse/publication/484 |

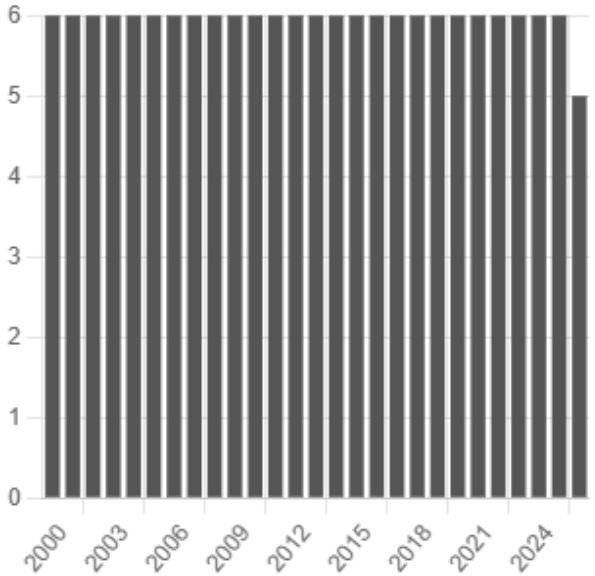


▶ View chart data

# Chelovek, 2026, No. 5, Vol. 37

Select all | EXPORT SELECTED


| | | Pages |
|---|---|---|
| ☐ | Front Cover, Front Matter, and Contents | - |
| ☑ | От персонализма к эсхатологии. Образы зла в произведениях Ф.М. Достоевского в контексте постсекулярной теории<br>Т.И. Харитонов | 7-24 |
| ☐ | Искусственный интеллект как квазисубъект социальных отношений: субъектность и ответственность на примере образовательного процесса<br>И.В. Староверова | 25-41 |
| ☐ | Функциональная агентность искусственного интеллекта: типология и градуальный подход<br>И.А. Карпенко | 42-58 |
| ☐ | Озарение и трансформация когнитивной архитектуры: В поисках эмпирических маркеров<br>Е.Г. Тихомирова, Р.В. Душкин | 59-78 |
| ☐ | Региональная идентичность сквозь призму концепции Русского мира как аспект политической антропологии<br>Д.Г. Егорова, О.К. Шевченко | 79-97 |

1



Search text

251% 1 / 18


1


2


3



ФИЛОСОФИЯ ЧЕЛОВЕКА

DOI: 10.7868/S2782289326050019

©2026 Т.И. ХАРИТОНОВ

# ОТ ПЕРСОНАЛИЗМА К ЭСХАТОЛОГИИ. ОБРАЗЫ ЗЛА В ПРОИЗВЕДЕНИЯХ Ф.М. ДОСТОЕВСКОГО В КОНТЕКСТЕ

Dostoevsky

251% 1 / 18

*Аннотация.* В статье проводится философская реконструкция форм объяснения зла в творчестве Достоевского в контексте постсекулярной теории и теории компенсации модерна О. Маркварда и Г. Люббе. Проблематизация зла в творчестве писателя рассматривается в диахронической перспективе как переход от эстетизма произведений 1840-х годов к персонализму в 1860-х и эсхатологии в 70-х – 80-х. Последовательный отказ позднего Достоевского от телеологического понимания истории, составляющего альтернативу теодицее в философии XIX века, в пользу катастрофического представления о действии греха в мире, рассматривается как попытка выстроить диалог с секулярной философией и указать на неистребимость и необъяснимость зла в мире как на универсальную проблему, свойственную не только религиозной топике. Критика идеологических механизмов воздействия на человека, исследование

---

Исследование выполнено за счет гранта Российского научного фонда № 24-78-10104, https://rscf.ru/project/24-78-10104/

---

(?:Dostoevsky|Достоевского|Dost

73 results found

Page 1

М. ДОСТОЕВСКОГО В КОНТЕКСТЕ ПОСТСЕКУЛЯРНОЙ ТЕОРИИ Харитонов Тимофей Ильич –

творчестве Достоевского в контексте постсекулярной те-ории и теории компенсации модерна

позднего Достоевского от телеологического понимания истории, составляющего альтернативу теодицее в

Page 2

трактовке Достоевского как религиозного мыслителя, критикующего рационализм с позиций хри

М. Достоевского в контексте пост-секулярной теории // Человек.

творчестве Достоевского практически в сег-да рассматривалась в перспективе противопоставления атеизма и

воспринимают Достоевского как христи-анского мыслителя, критикующего рационалистические формы объяснения

текстов Достоевского, а также обращение к но-вейшей литературе,

2

# Пушкин

Back to Search

1 ... 6 7 8 ... 19

## Пушкин

Author: Юрий Динабург

Юрий Семёнович Динабург (1928 - 2011) родился в Киеве. В 1931 году семья переехала в Челябинск. Мать преподавала в вузе немецкий язык, отец был заведующим кафедрой теоретической механики ЧИМеСХа. В начале декабря 1937 года арестован отец и вскоре (как выяснилось позже) расстрелян. В декабре 1945 года после окончания школы Юрий был арестован и осуждён на десять лет лагерей по статье 58 - 10, ч.2 и 58 - 11. Пять лет из них провёл на Потьме в знаменитом Дубравлаге (Мордовия). Там прошёл свой "первый университет", общался со многими интересными людьми, среди них: Виктор Викторович Лемешевский (будущий митрополит Куйбышевский и Сызранский Мануил), Пётр Николаевич Савицкий, Диодор Дмитриевич Дебольский, исследователь индийской философии, и другие. В 1954-м досрочно освобождён. Реабилитирован в феврале 1960 года. Окончил Челябинский Педагогический институт, факультетт русского языка и литературы. В 1966 году окончил очную аспирантуру Ленинградского университета философского факультета по математической логике. Преподавал философию в Пермском политехническом институте. В 1969 году вернулся в Ленинград, работал старшим библиографом в Библиотеке Академии наук (БАН). В 1973 - 1990 годах - экскурсовод Государственного музея истории Ленинграда (Петропавловская крепость). Умер 19 апреля 2011 года. Похоронен на Смоленском кладбище Санкт-Петербурга.

*Предостережение: предлагаемое эссе ни в коей мере не является пособием по уклонению от прямого чтения русской классики. Без многократного чтения Пушкина или Достоевского оно понято быть не может.*



* * *

# Search

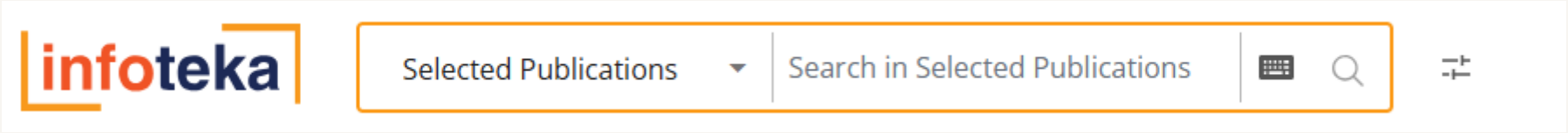
infoteka
Selected Publications
Search in Selected Publications

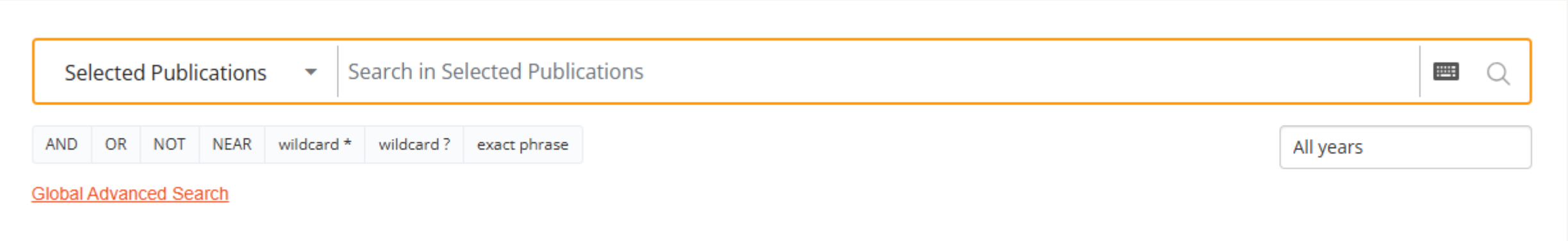
Selected Publications
Search in Selected Publications
AND
OR
NOT
NEAR
wildcard *
wildcard ?
exact phrase
All years
Global Advanced Search

# Advanced Search



# Search Tips

AND: Finds documents containing all specified terms.
Example: election AND reform

OR (or a space between words): Finds documents containing any of the listed terms.
Example: election reform

NOT or minus sign (-): Excludes a term from the results.
Example: election –referendum

NEAR: (~n) limits how far apart words or phrases may appear within a document.
Example: “energy policy”~4. Returns documents where energy appears within four words of policy.

Wildcard*: to find same word with different endings.
Example: liter* (returns articles containing the words literacy, literary, literature, etc.)

Wildcard?: to find variation for only one character.
Example: st?mp (finds ‘stamp’, ‘stomp’)

Exact phrase: “” Return a list of documents with the exact words that you specified, in the same exact order that you specified.
Example: “United Nations”

# Transliteration Search

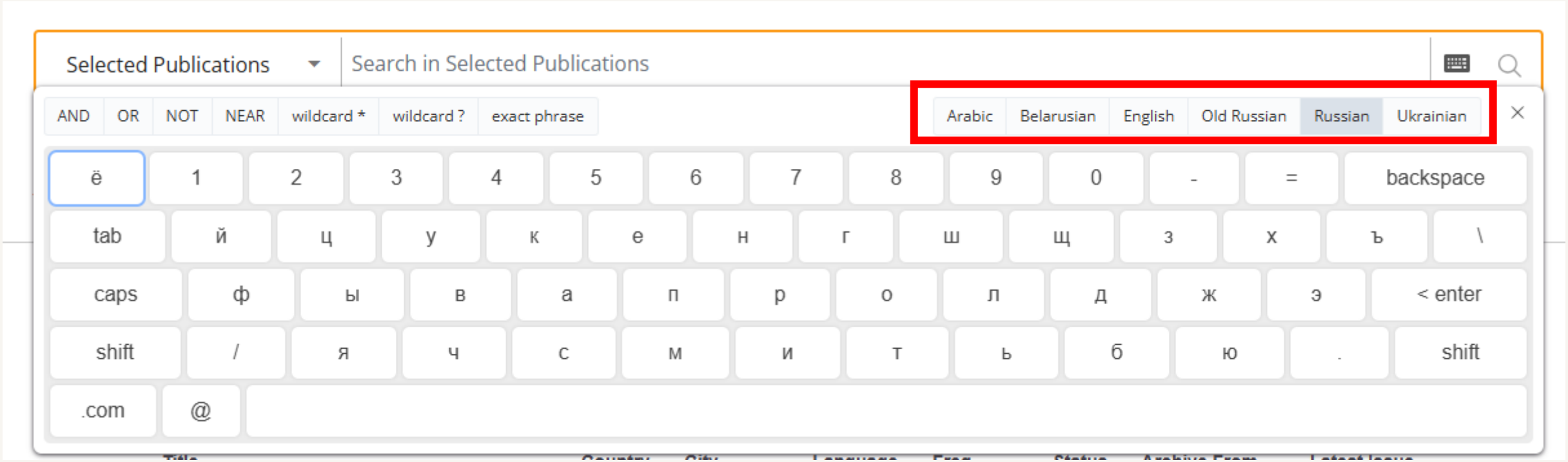

infoteka

Selected Publications | ukraine

# Search Results

Found **34908** matches for **ukraine** | Date range: **All years** | Searched over **104** publications

**— Country/Region**
- Russia (34,908)

**— Language**
- Russian (33,916)
- English (997)
- Transliteration to English (14)
- Russian, English (9)
- Chinese (4)

**— Date Ranges**
- 2021- (7,678)
- 2001 - 2020 (26,239)
- 1981 - 2000 (965)
- 1941 - 1960 (11)

**— Format**
- Aggregated Databases (34,908)
- Standalone Serials (34,908)

Show excerpts | 0 Selected

## Бжезинский об Украине

Svobodnaia mysl' | 2018-02-28 | АЛЕКСЕЙ ИЛЬИН

https://online.infoteka.com/browse/doc/50752361

...Theatrum mundi АЛЕКСЕЙ ИЛЬИН Бжезинский об Украине © Ильин А. Н. © Ilyin A. Бжезинский об Украине Brzezinski about Ukraine Аннотация. Проанализированы взгляды З. Бжезинского на современную Украину. Пок.....

## Забыть об Украине?

Rossiia v global'noi politike | 2015-04-30 | Владимир Брутер

https://online.infoteka.com/browse/doc/44547720

...Прогрессивно-консервативный сценарий В последнее время в российских СМИ появилось много статей о будущем Украины. Принципиально их можно разделить на две основные категории: 1) как будут развиваться события на Украине; 2) как нам (в будущем) обустро.....

# DEMO 1 UDB-EDU

infoteka | Selected Publications | Tolstoy AND Islam | CTA

## Search Results

Found **77** matches for **Tolstoy AND Islam** | Date range: **All years** | Searched over **104** publications

**Country/Region**
- Russia (77)

**Language**
- Russian (66)
- English (11)

**Date Ranges**
- 2021- (17)
- 2001 - 2020 (60)

**Format**
- Aggregated Databases (77)
- Standalone Serials (77)

Show excerpts | 0 Selected | Score ↓

### Russian Thinkers (F.M. Dostoyevsky, L.N. Tolstoy, N.A. Berdyaev) in Contemporary Iran

Voprosy filologii | 2008-08-31 | Seyed Hamid Talebzadeh

https://online.infoteka.com/browse/doc/19792420

... 20 Mola Salehi, Hekmatollah, 1959, Assistant professor of Tehran University, Department of Archeology in Faculty of Literature. Mola Salehi has profound studies about Islamic culture and Greek culture. He has many efforts to introduce the spiritual culture of Islam es..

### Islam, the Way We See It

Russia in Global Affairs | 2006-12-31 | Alexei Malashenko

https://online.infoteka.com/browse/doc/11233615

... The problem is that the noble characters in the works of Pushkin, Lermontov and стр. 35 Tolstoy have been replaced in Russian pop culture by thugs and sadists. The Russian classics did not idealize "persons of Caucasian extraction," but they did not turn them into beasts .....

### СОДЕРЖАНИЕ / CONTENTS

Voprosy filologii | 2020-12-31 | —

https://online.infoteka.com/browse/doc/67700546

# Russian Thinkers (F.M. Dostoyevsky, L.N. Tolstoy, N.A. Berdyaev) in Contemporary Iran

Back to Search



Russian Thinkers (F.M. Dostoyevsky, L.N. Tolstoy, N.A. Berdyaev) in Contemporary Iran

Author: Seyed Hamid Talebzadeh

What is the image of Russia in our minds? Is it a cold dry land with long bearded men, blonde women wearing thick clothes, and cities with wide streets, where traffic lights spray their lights over the foggy space of the dark night? Is it a country of democratic and socialistic movements, promising equality to the whole world, or the land of forced labor with unbearable life conditions in Siberia? Aside from these, there must be another picture of Russia too, a country of great writers and poets who addressed the world through publication of their mysterious thoughts and interests in the form of novels and poems that have universal appeal. Every Iranian has the latter image of Russia in his mind - a country which has spread its boundaries to the north of Iran from East Asia in the east to Europe in the west, and this remarkable expansion has turned it into a spectacular land. Russia has always been, and will remain, a matter of significance for Iranians. In the contemporary history of political and cultural relations of Iran with other countries no other country among its neighbors has ever been as important as Russia. The memories of wars between Iran and Russia in the Ghajar era, and the influence of Lenin and Stalin's Russia on the thinkers of the Pahlavi era, are unforgettable memories of Iran's history. Among Iranian thinkers there have always been different attitudes towards Russia, ranging from total surrender to total opposition.

It can be openly said, that no other country has occupied Iran and the minds of Iranians more than Russia during the recent two centuries. It has had a deep impact on political and cultural events of Iran. But what is the reason for this historical and intellectual involvement?

Primarily for Iran, Russia is the gate to Europe. It is interesting to know that in the past, to reach Europe, Iranian tourists and merchants had to travel through Russia - an opportunity which allowed the travellers to experience and closely observe a great civilization. The travellers visited Russian cities and that gave them an

This is the beginning of a new chapter in the relations between Iran and Russia. It was no longer based on political and military oppression, but had an intellectual and ideological basis. During this period Iranian intellectuals were attracted more and more to the socialistic teachings of Russia and the country became some kind of a second hometown for them. It is at this period of time that cultural-artistic products from Russia rushed into Iran; this cultural and artistic transition mostly involved people belonging to the Tudeh party (a political party in Iran with Marxist ideas). This intellectual-artistic flood was so extensive during the Pahlavi era and the early Islamic Republic of Iran, that a wide range of individuals with different interests and inclinations could not escape it and were taken by it. The inclinations for equality had attracted people in such a way that it proceeded beyond any religious idea... and seated both religious and secular parties at the same table. Some became religious socialists and some others became a symbol of sacrifice to the nation (Fadaiyan-e Khalgh). Midway some intellectuals who became tired of excessive Russianness left this train, and until today these people have busied themselves with dreams of a classless society and idealistic equality.

# DEMO 2 UDB-EDU

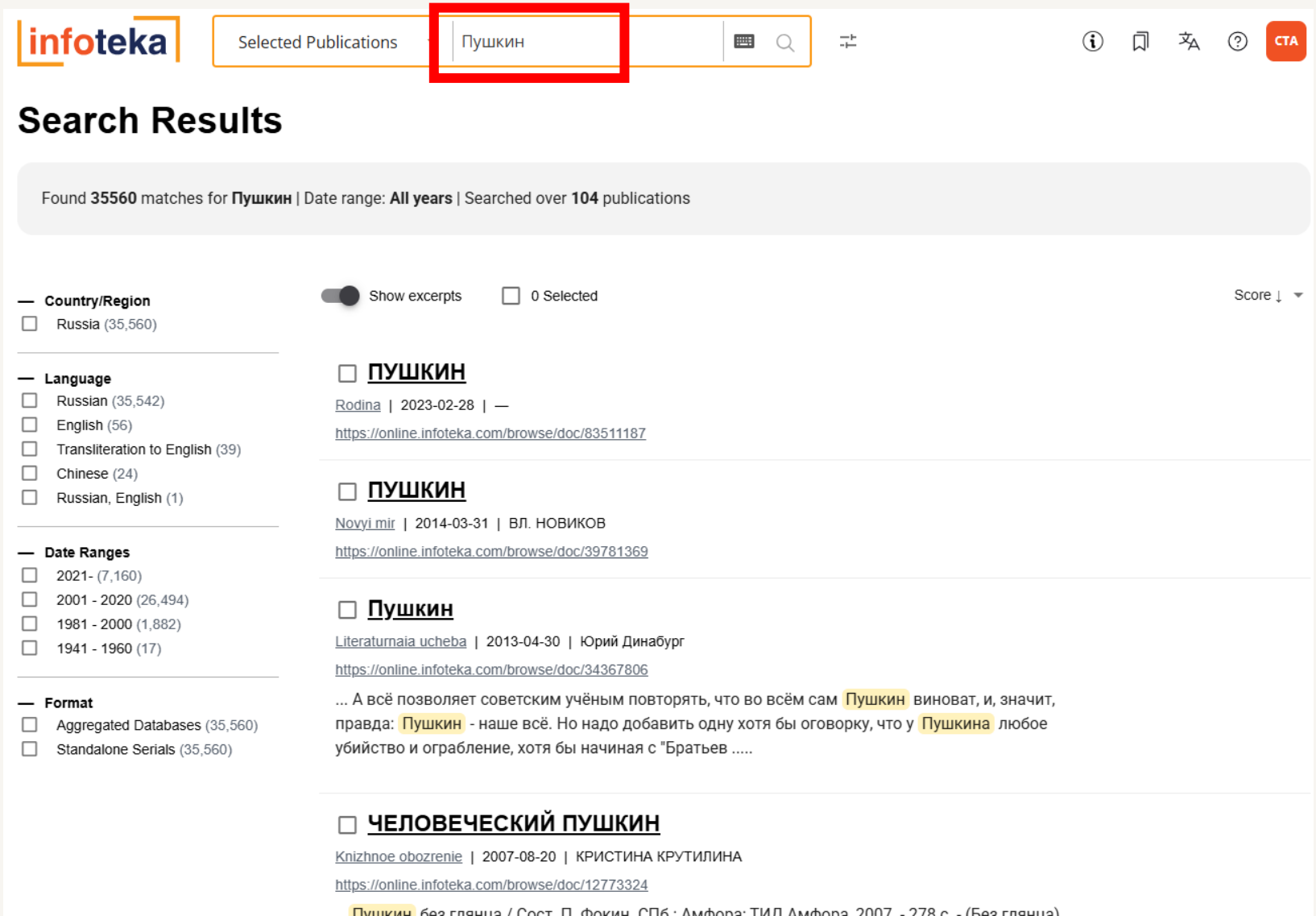

# Пушкин

Back to Search



## Пушкин

Author: Юрий Динабург

Юрий Семёнович Динабург (1928 - 2011) родился в Киеве. В 1931 году семья переехала в Челябинск. Мать преподавала в вузе немецкий язык, отец был заведующим кафедрой теоретической механики ЧИМеСХа. В начале декабря 1937 года арестован отец и вскоре (как выяснилось позже) расстрелян. В декабре 1945 года после окончания школы Юрий был арестован и осуждён на десять лет лагерей по статье 58 - 10, ч.2 и 58 - 11. Пять лет из них провёл на Потьме в знаменитом Дубравлаге (Мордовия). Там прошёл свой "первый университет", общался со многими интересными людьми, среди них: Виктор Викторович Лемешевский (будущий митрополит Куйбышевский и Сызранский Мануил), Пётр Николаевич Савицкий, Диодор Дмитриевич Дебольский, исследователь индийской философии, и другие. В 1954-м досрочно освобождён. Реабилитирован в феврале 1960 года. Окончил Челябинский Педагогический институт, факультетт русского языка и литературы. В 1966 году окончил очную аспирантуру Ленинградского университета философского факультета по математической логике. Преподавал философию в Пермском политехническом институте. В 1969 году вернулся в Ленинград, работал старшим библиографом в Библиотеке Академии наук (БАН). В 1973 - 1990 годах - экскурсовод Государственного музея истории Ленинграда (Петропавловская крепость). Умер 19 апреля 2011 года. Похоронен на Смоленском кладбище Санкт-Петербурга.

*Предостережение: предлагаемое эссе ни в коей мере не является пособием по уклонению от прямого чтения русской классики. Без многократного чтения Пушкина или Достоевского оно понято быть не может.*



* * *

# DEMO 3 UDB-COM

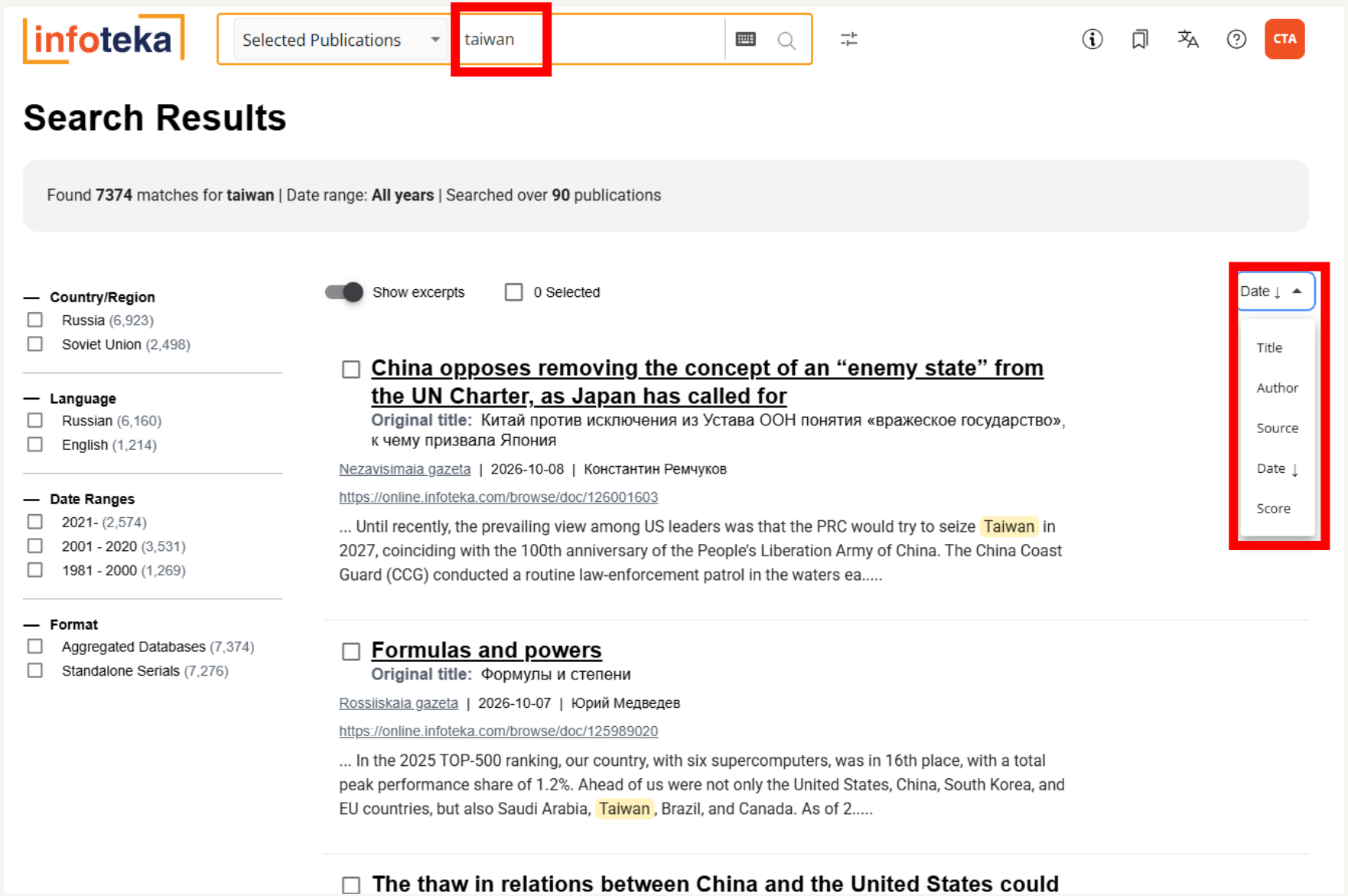

# Разрядка в отношениях КНР и США может закончиться из-за Тайваня

Back to Search

Article Tex English (AI)

1 ... 4 5 6 ... 21

Note: The following article is an AI-generated translation, provided for information purposes only. For citations and references, please use the original language text. Learn more

# The thaw in relations between China and the United States could end over Taiwan

Author: Vladimir Skosyrev

*A spy scandal, military exercises, and unofficial diplomacy are testing the strength of the course toward closer ties between*

**The thaw in U.S.-China relations that began after U.S. President Donald Trump and Chinese President Xi Jinping exchange did not heed Beijing's warning that it should act more cautiously on the Taiwan issue. It challenged Beijing by announcing missiles on the Japanese island of Yonaguni, the closest to Taiwan, during military exercises for the first time. In addition**

On October 4, the FBI arrested a 34-year-old Chinese woman at Los Angeles airport. She had allegedly been surveilling Lai Ti lives and works in Seattle, in the United States.

The woman appeared in court on Monday. Her name is Zhang Wanying, and she goes by Heather in the United States. She is

According to the FBI, Zhang Wanying was in contact with Chinese intelligence services and was probably assigned by them t accomplice: she took photographs of his home, wife, and children. To what end? FBI Special Agent Kevin Holt suggested tha information they obtained to put pressure on the Taiwanese president if it came to war. Officials in Taipei believed the U.S. au surveillance of the president's son "a typical case of transnational repression" and thanked the FBI for its work.

All Sources / Russian Central Newspapers (UDB-COM) / Nezavisimaia gazeta / 2026 / No. 185

Разрядка в отношениях КНР и США может закончиться из-за Тайваня

Back to Search

Article Text English (AI)

1 ... 4 5 6 ... 21

# Разрядка в отношениях КНР и США может закончиться из-за Тайваня

Author: Владимир Скосырев

*Шпионский скандал, учения и неофициальная дипломатия испытывают на прочность курс на сближение двух стран*

**Разрядка в американо-китайских отношениях, начавшаяся после обмена визитами между президентом США Дональдом Трампом и председателем КНР Си Цзиньпином, оказалась не очень прочной. Вашингтон не внял предостережению Пекина о том, что должен вести себя осторожней по вопросу Тайваня. Он бросил вызов Пекину, объявив, что впервые разместит на японском острове Йонагуни, самом близком к Тайваню, во время учений недавно поступившие на вооружение противокорабельные ракеты. Вдобавок отношения США и Китая может испортить очередной шпионский скандал.**

В аэропорту Лос-Анджелеса 4 октября ФБР была арестована 34-летняя китаянка, которая якобы вела слежку за Лай Тин Ю, сыном президента Тайваня Лай Циндэ, живущим и работающим в США, в Сиэтле.

В понедельник арестованная предстала перед судом. Ее зовут Чжан Ваньин, а американское имя Хизер. По профессии она риелтор.

По утверждению ФБР, Чжан Ваньин поддерживала контакты с китайскими спецслужбами и, вероятно, по их заданию следила вместе с неким сообщником за семьей Лай Тин Ю: делала фото его дома, жены и детей. С какой целью? Специальный агент ФБР Кевин Холт предположил, что полученную информацию китайские спецслужбы собирались использовать для давления на тайваньского президента, если дело дойдет до войны. В Тайбэе американским властям поверили. Администрация Лай Циндэ назвала слежку за сыном президента «типичным случаем трансграничного преследования» и

# DEMO 4 UDB-COM

## Russian Central Newspapers (UDB-COM)

All Sources / Russian Central Newspapers (UDB-COM) / Argumenty i fakty

List About

30 Selected 30 per page

| | Title | Country | Ci | | | | | |
|---|---|---|---|---|---|---|---|---|
| ☑ | Argumenty i fakty | Russia | Mc | | | | | |
| ☑ | Argumenty nedeli | Russia | Mc | | | | | |
| ☑ | Ekran i stsena (web version) | Russia | Mc | | | | | |
| ☑ | Ekspert | Russia | Mc | | | | | |
| ☑ | Ezhednevnaia delovaia gazeta RBK | Russia | Mc | | | | | |
| ☑ | Gudok | Russia | Mc | | | | | |
| ☑ | Izvestiia | Russia | Mc | | | | | |
| ☑ | Kommersant | Russia | Mc | | | | | |
| ☑ | Kommersant. Den'gi | Russia | Mc | | | | | |
| ☑ | Kommersant Nauka | Russia | Mc | | | | | |
| ☑ | Komsomol'skaia pravda | Russia | Mc | | | | | |
| ☑ | Kul'tura (web version) | Russia | Moscow | Russian | Monthly | Active | Apr. 03, 2025 | Oct., 2026 |






## Argumenty i fakty

About Details

Select a year: 2026

Select issue

- No. 40 - October 07, 2026
- No. 39 - September 30, 2026
- No. 38 - September 23, 2026
- No. 37 - September 16, 2026
- No. 36 - September 09, 2026
- No. 35 - September 02, 2026
- No. 34 - August 26, 2026

Argumenty i fakty (Аргументы и факты, Arguments and Facts), a weekly newspap
once had the largest circulation of any periodical in the world—in 1990 it was even
book of records for its print run of 33.5 million. Founded by the Russian organizati
(Znanie), the newspaper's original goal was to provide state propagandists with sta
to-find information. During the Gorbachev era Argumenty i fakty became one of the
newspapers in the Soviet Union—a major tool in publicizing Gorbachev's policy of g

**Latest issue:** No. 40, October 07, 2026

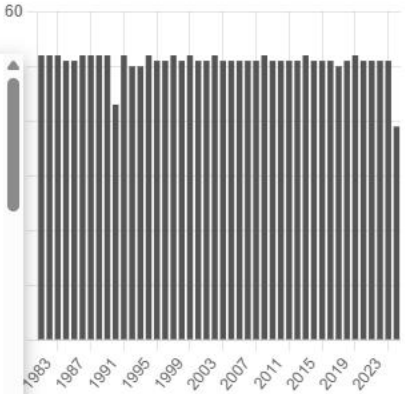


View chart data

# Argumenty i fakty, Oct. 07, 2026, No. 40

Hide excerpts | Select all | Original | Original (PDF)


Pages

**Неизбежное возмездие** 1

Глеб Иванов

...Если Запад нападёт, то Россия применит всё вооружение, которое есть в распоряжении страны ... Риск эскалации и применения ядерного оружия, искусственный интеллект, новый мировой порядок – эти и другие острые темы президент России Владимир Путин затронул на пленарной сессии XXIII ежегодного заседания Международного дискуссионного клуба «Валдай». ... 120 экспертов из 40 стран приняли участие в ежегодном заседании «Валдая». Российский лидер по традиции приехал на форум в последний день, чтобы выступить на пленарной сессии и ответить на вопросы экспертов....

**Путь к сердцу столицы** 3

Виолетта Бурлакова, Валерия Мартыненкова

...Поездка на поезде из Минска в центр Москвы по времени теперь сопоставима с перелётом ... Первый городской вокзал с остановкой для международных поездов появился в стране. Теперь скоростные «Ласточки» Москва – Минск останавливаются на вокзале Москва-Сити МЦД-1, объединявшем до недавнего времени междугородные, межрегиональные и городские маршруты. Мэр столицы Сергей Собянин назвал появление специального международного пути для поездов из Белоруссии ещё одним шагом навстречу городу-побратиму Минску....

**Боевой состав парламента**

Иван Чупров, Евгений Маслов

...По итогам выборов Госдума обновилась на 40% и пополнилась участниками СВО ... Новый, IX созыв Госдумы начал свою ра
избранников мандаты получили впервые. На первое заседание обновлённого парламента приехал президент РФ Владимир П
«исключить популизм» и работать на благо людей. ... Глава России напомнил, что новому созыву в ближайшее время предсто





Неизбежное возмездие
Путь к сердцу столицы
Боевой состав парламента
Руководство Госдумы IX созыва
Рубль в «квадрате»
Утрата наличных связей
«Начало всех начал»
Полёт хрустального пеликана
Возвращение домой
Что делать, если в налоговом уве...
Что за фейковые рабочие чаты?
Признанный мастер
Байки страшные и не очень
Не тяните с резиной




КАК ПРОВЕРИТЬ НА ОШИБКИ ПРИСЛАННОЕ ВАМ УВЕДОМЛЕНИЕ ОБ ОПЛАТЕ НАЛОГОВ с. 10

АРГУМЕНТЫ И ФАКТЫ МОСКВА

№ 40 (2393) 7 – 13 октября 2026 г.

Газета издаётся с 1978 года. В розницу цена свободная. 16+ www.aif.ru

СОШЛИСЬ ВСЕ ГРАНИ

Своим талисманом преподаватель информатики Алексей Морозов выбрал кубик Рубика: только многогранная личность может победить в конкурсе на звание

ТРАНСПОРТ

ПУТЬ К СЕРДЦУ СТОЛИЦЫ

Поезда из Минска будут доходить до Москвы всего за 7 с половиной часов. Москва-Сити стал первым городским вокзалом с остановкой международных поездов – мэр Сергей Собянин с. 3

ЖКХ

РУБЛЬ В «КВАДРАТЕ»

Эксперт

| | UDB-EDU | UDB-COM |
| --- | --- | --- |
| 資料類型 | 學術期刊、文學評論 | 報紙、新聞雜誌 |
| 主要內容 | 文學、哲學、歷史、社會科學 | 政治、經濟、國際關係、時事、歷史 |
| 研究用途 | 學術文獻研究 | 新聞分析、歷史事件追蹤 |

# OTHER PRODUCTS



Essential Russian Classics E-Books




Russian Film and Theater Periodicals Digital Archive

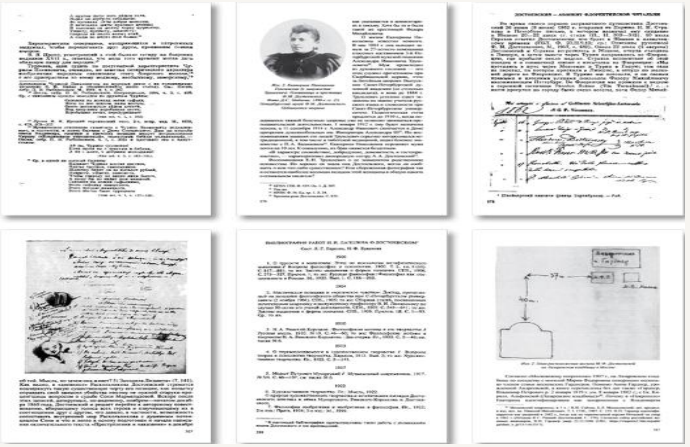

Dostoevskii Research Series

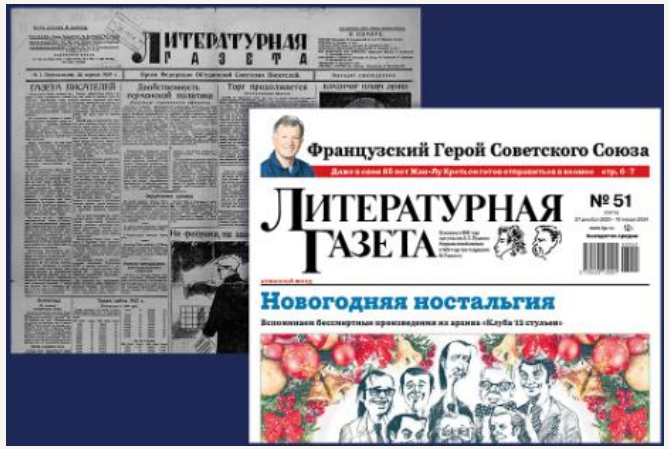


Literaturnaia Gazeta Digital Archive




Russian Thick Journals




Russkaia Literatura Digital Archive

https://www.udpweb.com/

聯合百科電子出版有限公司

100037臺北市中正區南昌路二段70號4樓之7

公司電話：02-2365-5908

Email：udp.webi@gmail.com

北美代理商

EAST VIEW INFORMATION SERVICES, INC.

10601 Wayzata Blvd, Minneapolis MN 55305 USA

Phone： +1 (952) 252-1201

Email：online@eastview.com

官方網站：https://www.eastview.com