

一. 本校館際借證人次使用統計

	106年9月	百分比	與上月比較	與去年同期比較	106年8月	105年9月	本年度累計
臺灣大學	83	50.92%	53.70%	-27.83%	54	115	792
臺灣師範大學	18	11.04%	80.00%	-10.00%	10	20	144
國立台北教育大學	7	4.29%	250.00%	0.00%	2	2	25
東吳大學(北一區)	5	3.07%	0.00%	-16.67%	1	6	19
世新大學	4	2.45%	0.00%	100.00%	0	2	34
總共借證人次	163	100.00%	81.11%	-20.87%	90	206	1399

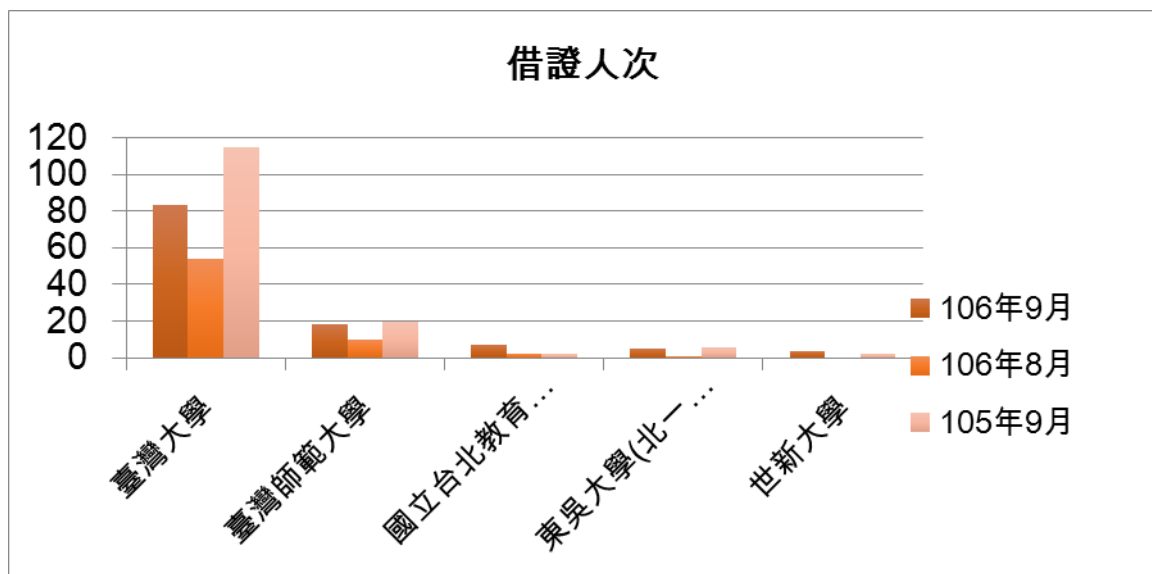

二. 本校館際借證人次及借書冊數詳表

合作館	借證人次		借書冊數		向本館借書冊數	
	106年9月	本年度累計	106年9月	本年度累計	106年9月	本年度累計
臺灣大學	83	792	110(44)	1494(705)	24(11)	165(93)
臺灣師範大學	18	144	16(13)	243(103)	11(2)	55(19)
文化大學	1	13	2	38	2	5
淡江大學(北一區)	3	16	15	40	3	15
世新大學	4	34	6	52	7	59
東吳大學(北一區)	5	19	23	62	21	49
中研院民族所	1	16	1	28	0	0
中研院史語所	4	34	0	72	0	0
中研院歐美所	0	8	0	16	0	0
中研院人社中心	2	16	7	29	0	0
中研院人社聯圖	3	41	7	92	0	0
中研院近史所	3	37	5	73	0	0
國立台北教育大學	7	25	6	34	2	13
台北市立大學(北一區)	0	1	1	1	10	20
輔仁大學(北一區)	3	22	25	72	10	40
台灣科技大學	1	8	2	33	0	6
台北科技大學	1	6	2	4	0	2
清華大學	2	17	5	25	0	7
交通大學	1	6	0	0	0	1
成功大學	1	4	0	0	1	24
銘傳大學(北一區)	2	6	4	5	4	11
臺北商業技術學院	2	2	4	4	0	11
台北大學(北一區)	3	8	11	23	20	46
中央大學	1	5	0	11	0	3
台北藝術大學(北一區)	0	5	2	8	2	3
陽明大學(北一區)	2	39	7	34	1	13
海洋大學(北一區)	0	0	1	1	9	32
台灣藝術大學	0	0	0	0	0	1
中山大學	0	1	0	0	0	0
臺北醫學大學	0	1	0	0	0	0
元智大學	3	15	5	41	0	8
國防大學	0	0	0	0	0	0
德明財經科技大學	0	0	0	0	0	3
玄奘大學	0	0	0	0	0	0
華梵大學	0	0	0	0	5	18
東南科技大學	1	2	3	3	0	0
中國科技大學	1	3	3	6	1	8
景文科技大學(北一區)	0	2	0	0	0	16
暨南大學	0	0	0	0	0	0
南台科技大學	0	0	0	0	0	0
東華大學	0	0	0	0	0	0
臺灣戲曲學校	0	0	0	0	0	7
逢甲大學	2	9	10	30	0	0
中研院文哲所	2	31	6	77	0	0
中原大學圖書館	1	9	0	35	0	0
真理(北一區)	0	0	10	18	3	8
國防醫學院(北一區)	0	0	2	2	0	0
實踐(北一區)	0	1	2	3	7	14
法鼓(北一區)	0	0	0	0	0	0
中興大學	0	0	0	0	0	0
高雄師範大學	0	1	0	0	0	0
總計	163	1399	303	2709	143	663

註：台大、師大借書冊數後括弧內之數字為本館圖書巡迴車還書之數量。(師大包含一卡通讀者)

三. 本校向他校借書排名

	106年 9月	百分比	與上月比 較	與去年同 期比較	106年8 月	105年9 月	本年度累 計
台大	110	36.30%	0.92%	-13.39%	109	127	1494
輔仁大學(北一區)	25	8.25%	733.33%	108.33%	3	12	72
東吳(北一區)	23	7.59%	21.05%	-4.17%	19	24	62
師大	16	5.28%	-20.00%	0.00%	20	10	243
淡江(北一區)	15	4.95%	400.00%	50.00%	3	10	40
總共借書冊數	303	100.00 %	38.99%	-10.62%	218	339	2709

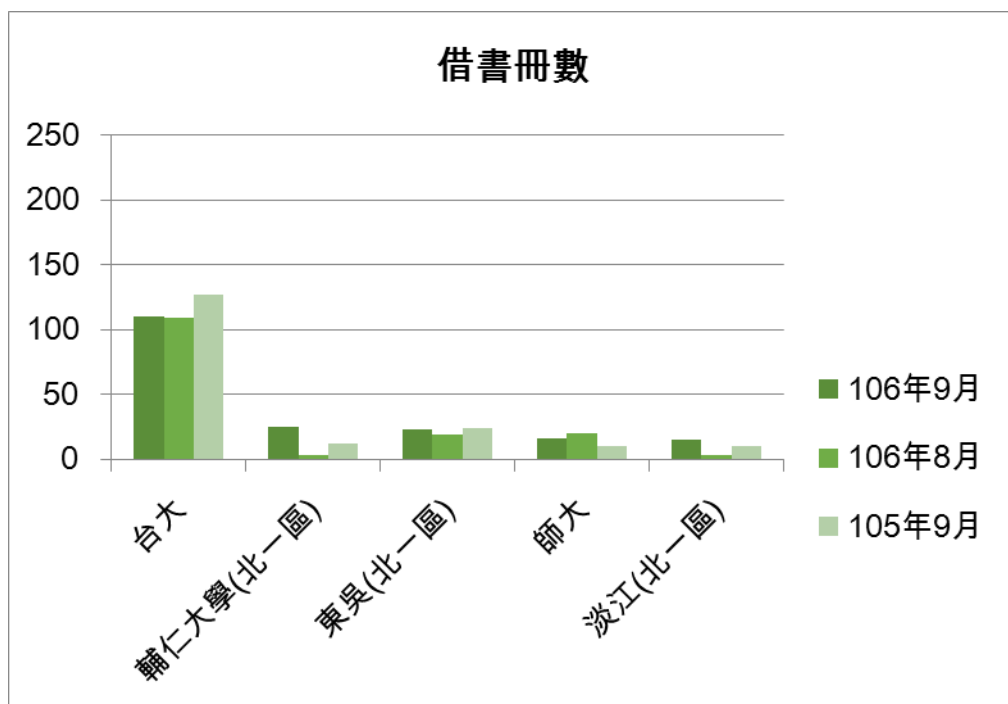

四. 他校向本校借書排名

	106年9月	百分比	與上月比較	與去年同期比較	106年8月	105年9月	本年度累計
台大	24	16.78%	0.00%	41.18%	24	17	165
東吳(北一區)	21	14.69%	133.33%	-36.36%	9	33	49
台北大學(北一區)	20	13.99%	81.82%	-33.33%	11	30	46
師大	11	7.69%	100.00%	-15.38%	1	13	55
北市大(北一區)	10	6.99%	100.00%	0.00%	5	0	20
總共借書冊數	143	100.00%	62.50%	-8.33%	88	156	663

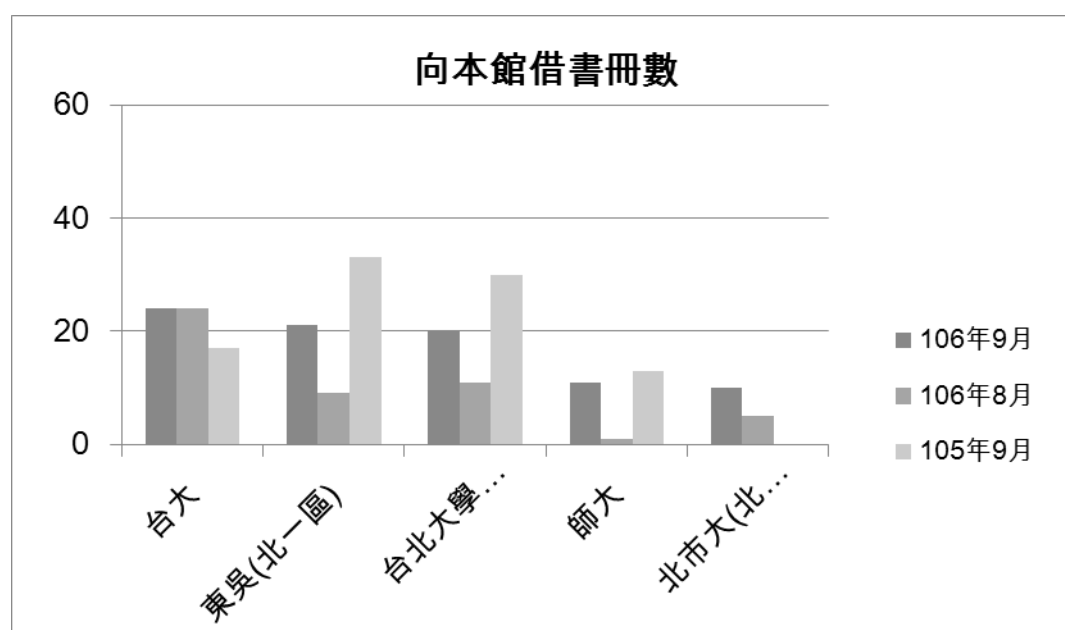

五. 北一區圖書資源平台代借代還—他校申請本校

日期：2017/09/01 ~ 2017/09/30

序	學校	受理總冊數	受理完成冊數	申請館退件冊數	受理館退件冊數	審核中受理冊數	取消申請冊數
1	臺北大	26	20	0	4	0	0
2	東吳	22	19	0	0	0	0
3	海大	9	9	0	0	0	0
4	輔大	10	8	0	0	0	2
5	實踐	11	7	0	0	0	4
6	銘傳	5	4	0	0	0	0
7	淡江	3	3	0	0	0	0
8	真理	3	3	0	0	0	0
9	北藝大	2	2	0	0	0	0
10	文化	2	2	0	0	0	0
11	北市大	2	2	0	0	0	0
12	國醫	0	0	0	0	0	0
13	陽明	0	0	0	0	0	0
	總計	95	79	0	4	0	6

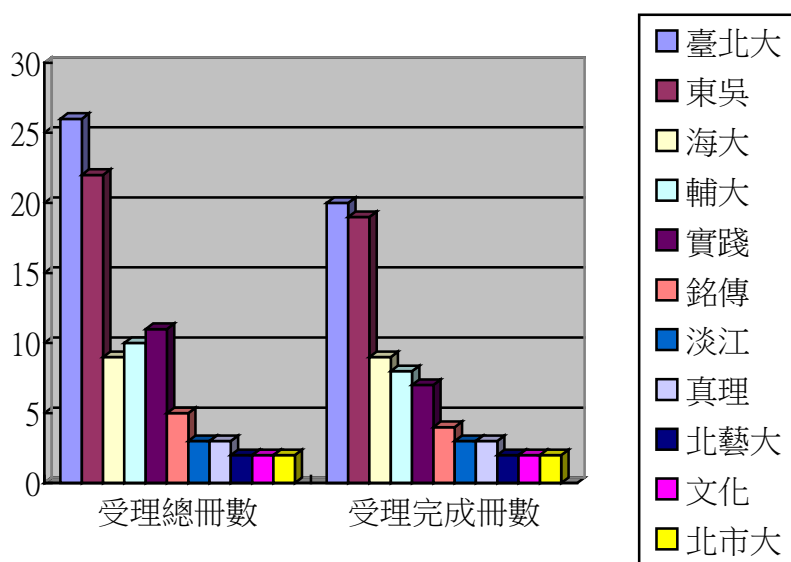

六. 北一區圖書資源平台代借代還—本校申請他校

日期：2017/09/01 ~ 2017/09/30

序	學校	申請總冊數	申請完成冊數	申請館退件冊數	受理館退件冊數	審核中申請冊數	取消申請冊數
1	輔大	21	18	0	0	3	0
2	東吳	16	13	0	2	0	1
3	臺北大	19	11	0	5	1	2
4	真理	11	10	0	1	0	0
5	淡江	9	9	0	0	0	0
6	陽明	7	7	0	0	0	0
7	銘傳	7	3	0	4	0	0
8	國醫	4	2	0	0	2	0
9	實踐	3	2	0	0	1	0
10	北藝大	2	2	0	0	0	0
11	北市大	3	1	0	0	0	0
12	文化	1	1	0	0	0	0
13	海大	1	1	0	0	0	2
	總計	104	80	0	12	7	5

