

一. 本校館際借證人次使用統計

	105 年 09 月	百分比	與上月比較	與去年同期比較	105 年 08 月	104 年 09 月	本年度累計
臺灣大學	115	55.83%	64.29%	9.52%	70	105	992
臺灣師範大學	20	9.71%	66.67%	-28.57%	12	28	179
中研院文哲所	7	3.40%	133.33%	0.00%	3	3	44
東吳大學(北一區)	6	2.91%	0.00%	200.00%	3	2	22
中研院史語所	6	2.91%	100.00%	20.00%	3	5	56
總共借證人次	206	100.00%	68.85%	2.49%	122	201	1761

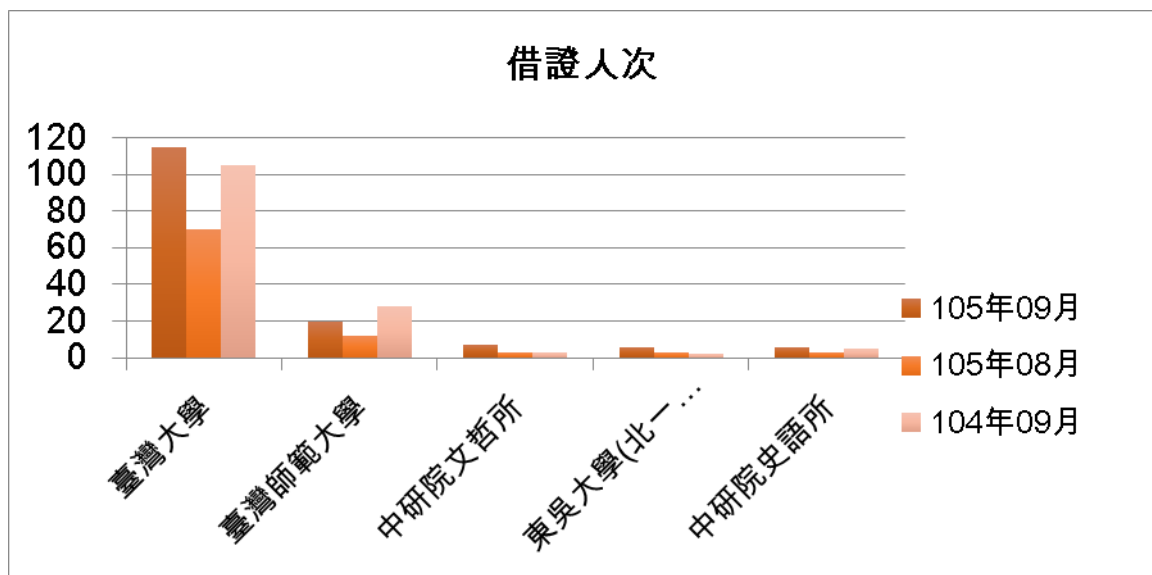

二. 本校館際借證人次及借書冊數詳表

合作館	借證人次		借書冊數		向本館借書冊數	
	105年9月	本年度累計	105年9月	本年度累計	105年9月	本年度累計
臺灣大學	115	992	127(33)	1295(625)	17(10)	112(76)
臺灣師範大學	20	179	10(5)	209(105)	13(5)	195(47)
文化大學	1	2	1	6	0	15
淡江大學(北一區)	3	15	10	109	1	29
世新大學	2	26	6	34	4	29
東吳大學(北一區)	6	22	24	145	33	186
中研院民族所	2	36	13	89	0	0
中研院史語所	6	56	8	100	1	1
中研院歐美所	1	4	3	12	0	0
中研院人社中心	3	30	7	38	0	0
中研院人社聯圖	6	48	6	77	0	5
中研院近史所	5	50	6	93	0	0
國立台北教育大學	2	17	6	39	3	9
台北市立大學(北一區)	0	8	0	4	0	0
輔仁大學(北一區)	6	27	12	154	16	158
台灣科技大學	2	18	8	32	0	0
台北科技大學	1	13	5	44	0	7
清華大學	2	16	10	35	0	3
交通大學	1	16	5	35	3	10
成功大學	0	7	0	11	5	27
銘傳大學(北一區)	1	4	5	91	0	45
臺北商業技術學院	0	0	0	0	0	15
台北大學(北一區)	4	14	5	39	30	170
中央大學	1	7	3	18	0	9
台北藝術大學(北一區)	1	5	2	21	7	47
陽明大學(北一區)	1	30	5	61	3	18
海洋大學(北一區)	4	8	7	11	6	81
台灣藝術大學	0	0	0	0	0	7
中山大學	0	0	0	0	0	0
臺北醫學大學	0	2	0	10	0	0
元智大學	0	23	0	74	0	3
國防大學	0	0	0	0	0	8
德明財經科技大學	0	0	0	0	0	0
玄奘大學	0	0	0	0	0	10
華梵大學	0	0	0	0	9	39
東南科技大學	0	1	0	5	0	2
中國科技大學	1	12	3	29	0	15
景文科技大學(北一區)	0	0	3	30	5	13
暨南大學	0	0	0	0	0	0
南台科技大學	0	0	0	0	0	4
東華大學	0	0	0	0	0	2
臺灣戲曲學校	0	0	0	0	0	4
逢甲大學	1	7	5	14	0	0
中研院文哲所	7	44	22	106	0	0
中原大學圖書館	0	7	0	9	0	2
真理(北一區)	0	0	6	48	0	69
國防醫學院(北一區)	0	1	0	0	0	8
實踐(北一區)	0	3	6	27	0	48
法鼓(北一區)	0	0	0	0	0	0
中興大學	0	5	0	8	0	0
高雄師範大學	1	6	0	18	0	0
總計	206	1761	339	3180	156	1405

註：台大、師大借書冊數後括弧內之數字為本館圖書巡迴車還書之數量。(師大包含一卡通讀者)

三. 本校向他校借書排名

	105年 09月	百分比	與上月比 較	與去年同 期比較	105年08 月	104年09 月	本年度累 計
台大	127	37.46%	54.88%	-33.85%	82	192	1295
東吳(北一區)	24	7.08%	140.00%	100.00%	10	2	145
文哲所	22	6.49%	57.14%	100.00%	14	2	106
民族所	13	3.83%	0.00%	0.00%	0	7	89
輔仁大學(北一區)	12	3.54%	500.00%	300.00%	2	3	154
總共借書冊數	339	100.00 %	79.37%	5.61%	189	321	3180

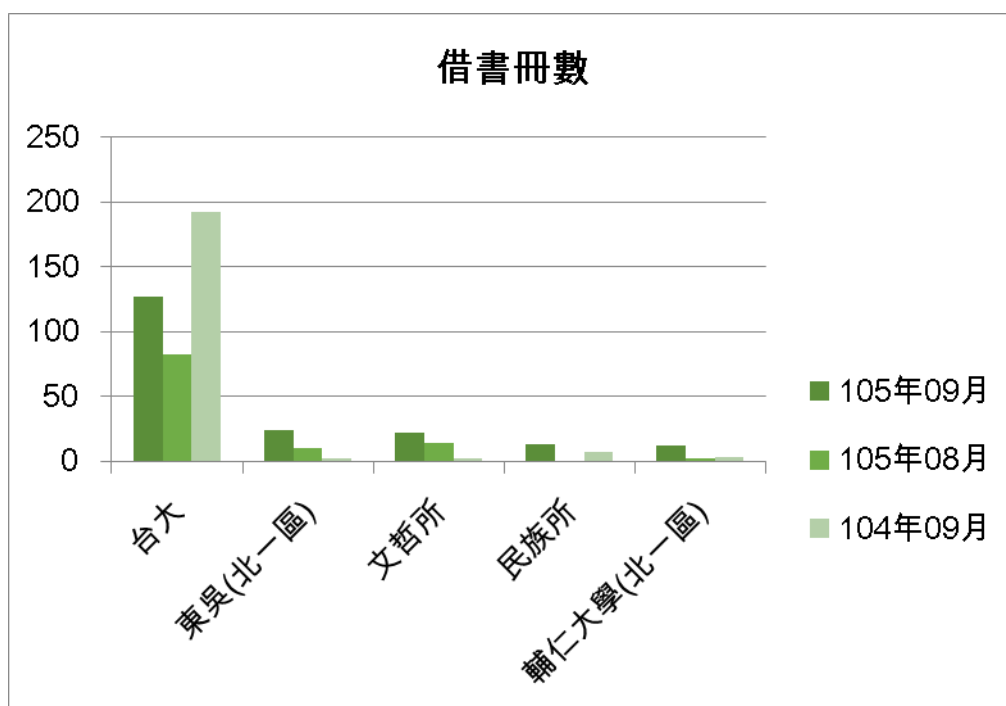

四. 他校向本校借書排名

	105年 09月	百分比	與上月比 較	與去年同 期比較	105年08 月	104年09 月	本年度累 計
東吳(北一區)	33	21.15%	312.50%	100.00%	8	6	186
台北大學(北一區)	30	19.23%	328.57%	100.00%	7	2	170
台大	17	10.90%	54.55%	-56.41%	11	39	112
輔仁大學(北一區)	16	10.26%	128.57%	0.00%	7	0	158
師大	13	8.33%	-40.91%	-63.89%	22	36	195
總共借書冊數	156	100.00 %	57.58%	-8.24%	99	170	1405

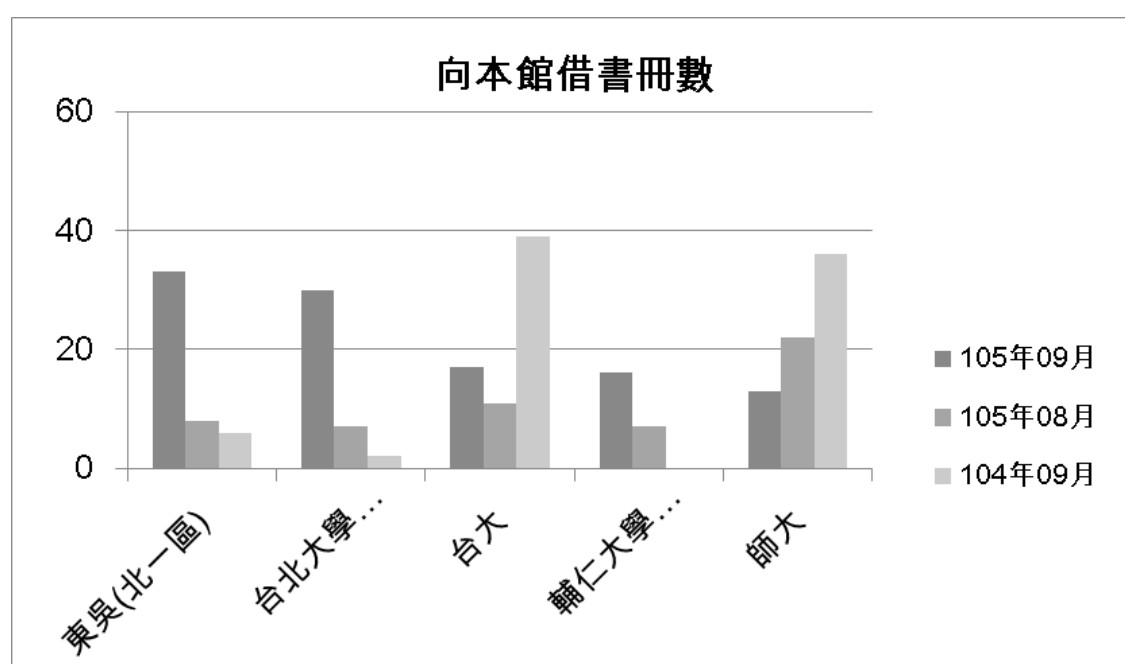

五. 北一區圖書資源平台代借代還—他校申請本校

日期：2016/09/01 ~ 2016/09/30

序	學校	受理總冊數	受理完成冊數	申請館退件冊數	受理館退件冊數	審核中受理冊數	取消申請冊數
1	臺北大	29	26	0	1	2	0
2	東吳	33	22	0	5	2	4
3	銘傳	12	7	0	3	1	1
4	輔大	6	6	0	0	0	0
5	景文	5	5	0	0	0	0
6	陽明	3	3	0	0	0	0
7	實踐	6	3	0	0	3	0
8	北藝大	2	2	0	0	0	0
9	海大	1	1	0	0	0	0
10	國醫	1	1	0	0	0	0
11	淡江	1	1	0	0	0	0
12	真理	0	0	0	0	0	0
	總計	99	77	0	9	8	5

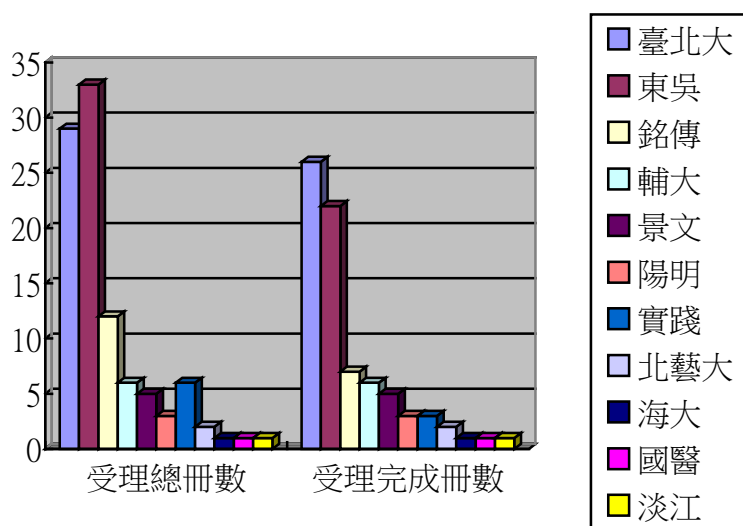

六. 北一區圖書資源平台代借代還—本校申請他校

日期：2016/09/01 ~ 2016/09/30

序	學校	申請總冊數	申請完成冊數	申請館退件冊數	受理館退件冊數	審核中申請冊數	取消申請冊數
1	東吳	29	24	0	0	2	3
2	輔大	13	12	0	0	1	0
3	淡江	10	10	0	0	0	0
4	海大	7	7	0	0	0	0
5	真理	6	6	0	0	0	0
6	實踐	6	6	0	0	0	0
7	臺北大	9	5	0	4	0	0
8	陽明	6	5	0	1	0	0
9	銘傳	15	5	0	4	6	0
10	景文	3	3	0	0	0	0
11	北藝大	2	2	0	0	0	0
12	國醫	0	0	0	0	0	0
	總計	106	85	0	9	9	3

