

一. 本校館際借證人次使用統計

	105年08月	百分比	與上月比較	與去年同期比較	105年07月	104年08月	本年度累計
臺灣大學	70	57.38%	-5.41%	7.69%	74	65	877
臺灣師範大學	12	9.84%	100.00%	-25.00%	6	16	159
中研院近史所	4	3.28%	-20.00%	0.00%	5	1	45
東吳大學(北一區)	3	2.46%	0.00%	0.00%	0	0	16
中研院史語所	3	2.46%	-25.00%	0.00%	4	3	50
總共借證人次	122	100.00%	4.27%	17.31%	117	104	1555

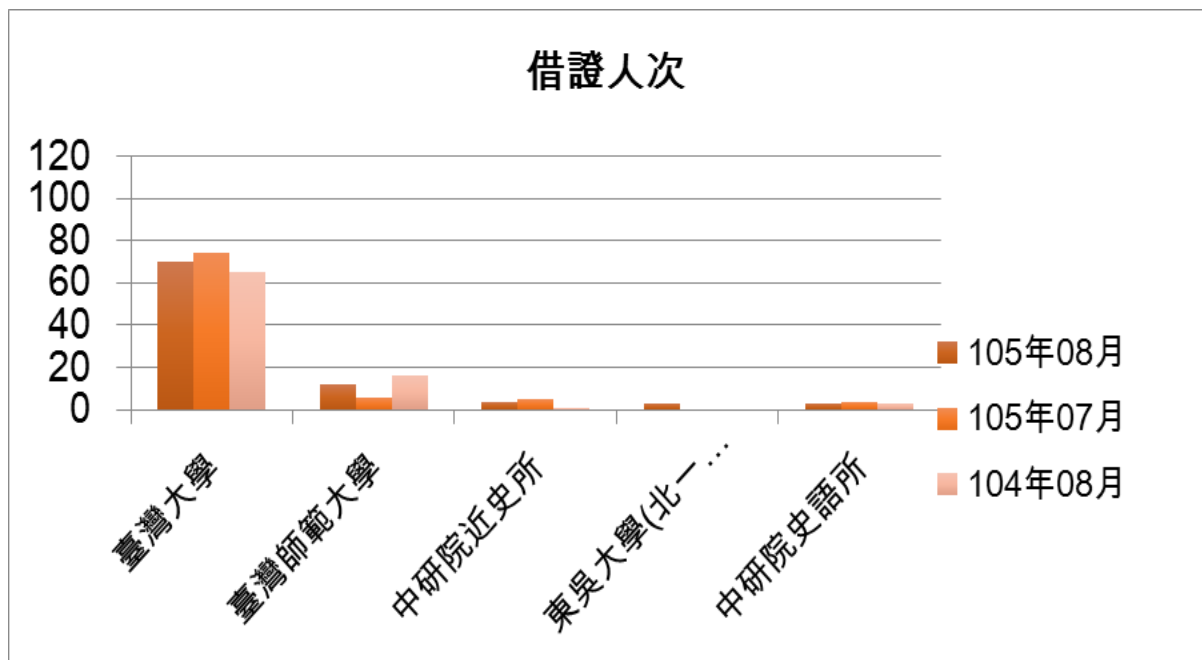

二. 本校館際借證人次及借書冊數詳表

合作館	借證人次		借書冊數		向本館借書冊數	
	105年8月	本年度累計	105年8月	本年度累計	105年8月	本年度累計
臺灣大學	70	877	82(52)	1168(592)	11(9)	95(66)
臺灣師範大學	12	159	15(15)	199(100)	22(3)	182(42)
文化大學	0	1	0	5	3	15
淡江大學(北一區)	1	12	1	99	0	28
世新大學	2	24	2	28	1	25
東吳大學(北一區)	3	16	10	121	8	153
中研院民族所	0	34	0	76	0	0
中研院史語所	3	50	6	92	0	0
中研院歐美所	1	3	1	9	0	0
中研院人社中心	3	27	5	31	0	0
中研院人社聯圖	2	42	2	71	0	5
中研院近史所	4	45	4	87	0	0
國立台北教育大學	0	15	0	33	0	6
台北市立大學(北一區)	0	8	0	4	0	0
輔仁大學(北一區)	1	21	2	142	7	142
台灣科技大學	2	16	6	24	0	0
台北科技大學	0	12	0	39	0	7
清華大學	2	14	5	25	3	3
交通大學	2	15	5	30	0	7
成功大學	3	7	6	11	6	22
銘傳大學(北一區)	0	3	6	86	2	45
臺北商業技術學院	0	0	0	0	0	15
台北大學(北一區)	1	10	2	34	7	140
中央大學	2	6	4	15	0	9
台北藝術大學(北一區)	1	4	2	19	0	40
陽明大學(北一區)	0	29	4	56	3	15
海洋大學(北一區)	0	4	0	4	8	75
台灣藝術大學	0	0	0	0	0	7
中山大學	0	0	0	0	0	0
臺北醫學大學	0	2	0	10	0	0
元智大學	3	23	5	74	0	3
國防大學	0	0	0	0	0	8
德明財經科技大學	0	0	0	0	0	0
玄奘大學	0	0	0	0	0	10
華梵大學	0	0	0	0	10	30
東南科技大學	0	1	0	5	0	2
中國科技大學	0	11	0	26	0	15
景文科技大學(北一區)	0	0	0	27	0	8
暨南大學	0	0	0	0	0	0
南台科技大學	0	0	0	0	0	4
東華大學	0	0	0	0	0	2
臺灣戲曲學校	0	0	0	0	0	4
逢甲大學	0	6	0	9	0	0
中研院文哲所	3	37	14	84	0	0
中原大學圖書館	0	7	0	9	0	2
真理(北一區)	0	0	0	42	1	69
國防醫學院(北一區)	0	1	0	0	2	8
實踐(北一區)	0	3	0	21	5	48
法鼓(北一區)	0	0	0	0	0	0
中興大學	1	5	0	8	0	0
高雄師範大學	0	5	0	18	0	0
總計	122	1555	189	2841	99	1249

註：台大、師大借書冊數後括弧內之數字為本館圖書巡迴車還書之數量。(師大包含一卡通讀者)

三. 本校向他校借書排名

	105年08月	百分比	與上月比較	與去年同期比較	105年07月	104年08月	本年度累計
台大	82	43.39%	-34.40%	-13.68%	125	95	1168
師大	15	7.94%	-21.05%	50.00%	19	10	199
文哲所	14	7.41%	250.00%	55.56%	4	9	84
東吳(北一區)	10	5.29%	-52.38%	0.00%	21	0	121
史語所	6	3.17%	-14.29%	-53.85%	7	13	92
總共借書冊數	189	100.00%	-42.90%	17.39%	331	161	2841

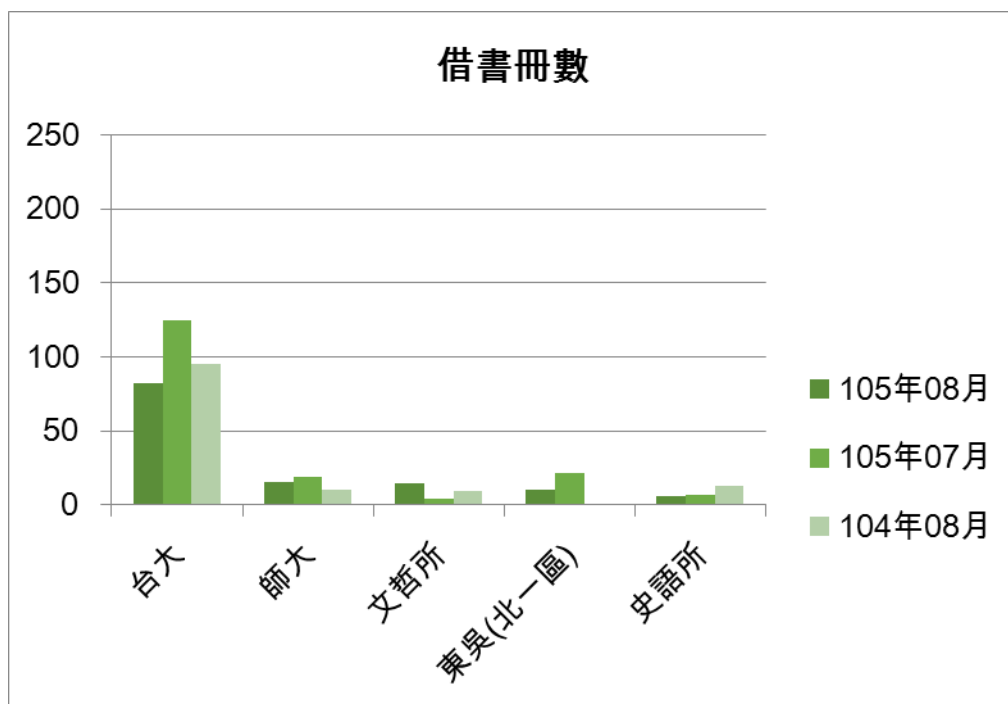

四. 他校向本校借書排名

	105年 08月	百分比	與上月比 較	與去年同 期比較	105年07 月	104年08 月	本年度累 計
師大	22	22.22%	0.00%	4.76%	22	21	182
台大	11	11.11%	22.22%	120.00%	9	5	95
華梵大學	10	10.10%	-16.67%	100.00%	12	5	30
東吳(北一區)	8	8.08%	-27.27%	-20.00%	11	10	153
海洋(北一區)	8	8.08%	-20.00%	-27.27%	10	11	75
總共借書冊數	99	100.00 %	-24.43%	5.32%	131	94	1249

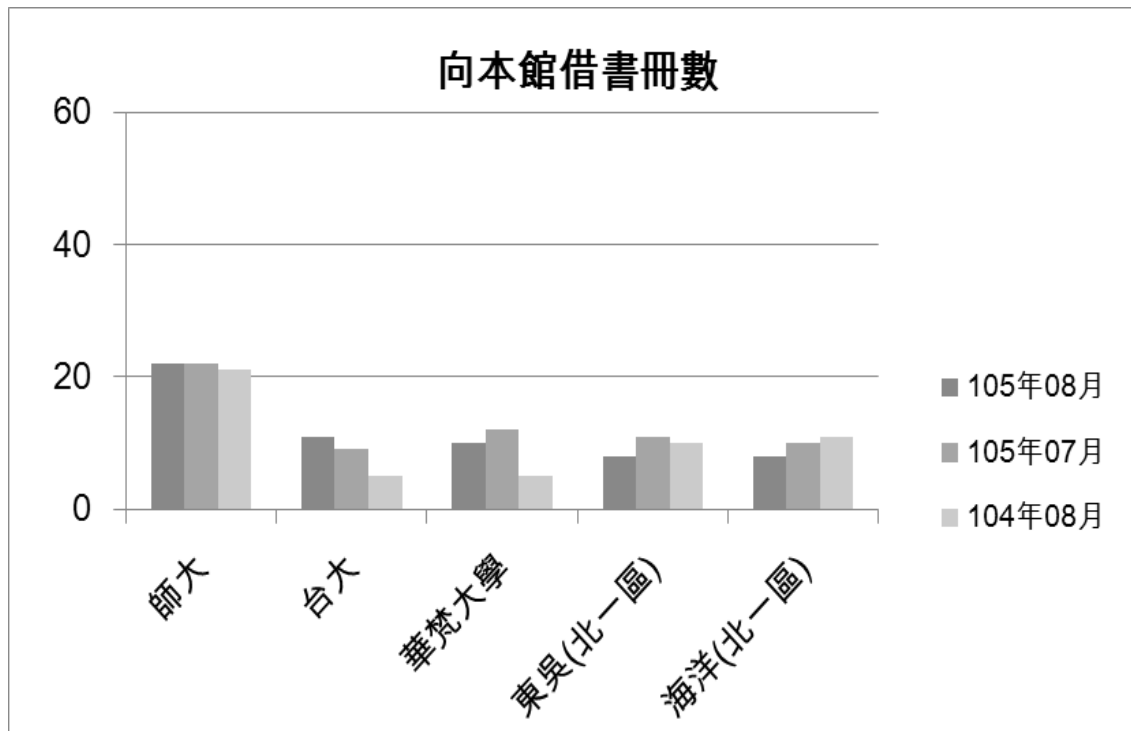

五. 北一區圖書資源平台代借代還—他校申請本校

日期：2016/08/01 ~ 2016/08/31

序	學校	受理總冊數	受理完成冊數	申請館退件冊數	受理館退件冊數	審核中受理冊數	取消申請冊數
1	東吳	13	9	0	4	0	0
2	臺北大	9	8	0	0	0	1
3	輔大	7	6	0	1	0	0
4	陽明	3	3	0	0	0	0
5	實踐	10	3	0	1	0	6
6	北藝大	2	2	0	0	0	0
7	國醫	3	2	0	1	0	0
8	海大	2	2	0	0	0	0
9	真理	2	1	0	1	0	0
10	銘傳	0	0	0	0	0	0
11	淡江	0	0	0	0	0	0
	總計	51	36	0	8	0	7

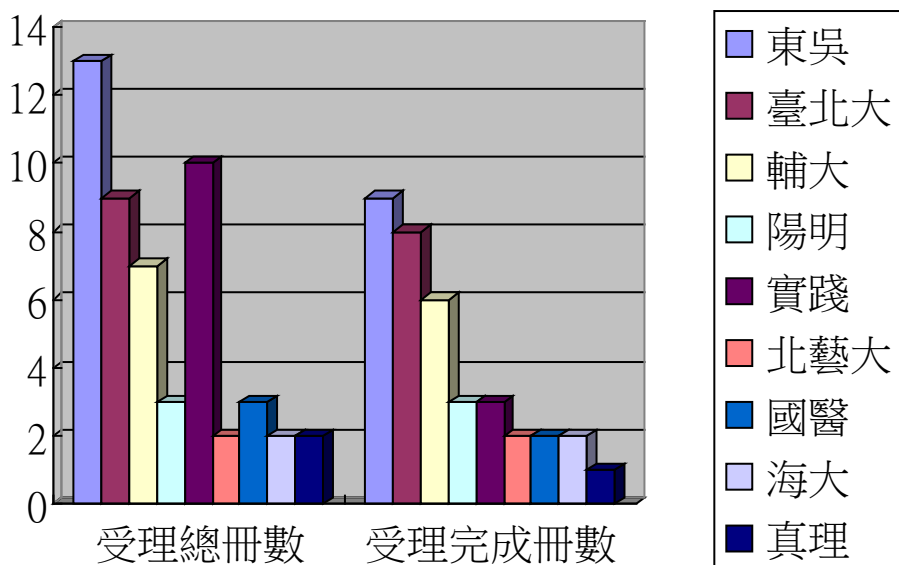

六. 北一區圖書資源平台代借代還—本校申請他校

日期：2016/08/01 ~ 2016/08/31

序	學校	申請總冊數	申請完成冊數	申請館退件冊數	受理館退件冊數	審核中申請冊數	取消申請冊數
1	東吳	13	10	0	2	0	1
2	銘傳	6	6	0	0	0	0
3	陽明	4	4	0	0	0	0
4	輔大	2	2	0	0	0	0
5	臺北大	5	2	0	3	0	0
6	淡江	2	1	0	1	0	0
7	北藝大	0	0	0	0	0	0
8	國醫	0	0	0	0	0	0
9	真理	0	0	0	0	0	0
10	海大	0	0	0	0	0	0
11	實踐	1	0	0	1	0	0
	總計	33	25	0	7	0	1

